

Exklusives Reiheneigenheim/ Niedrigenergiehaus in ausgezeichneter Stadtlage in Münster

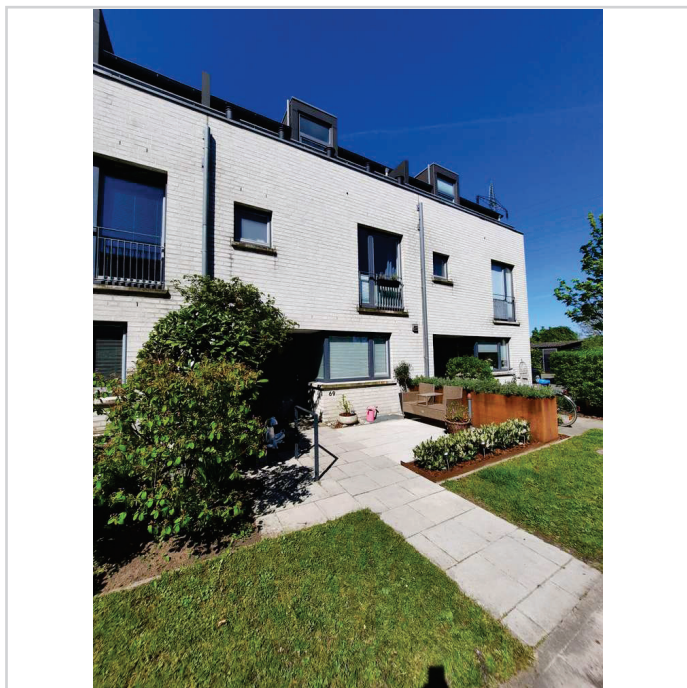

48159 Münster

Zimmer: 5,00
Wohnfläche ca.: 128,00 m²
Kaufpreis: 669.000,00 EUR



Hausansicht



Rosengruß am Eingang

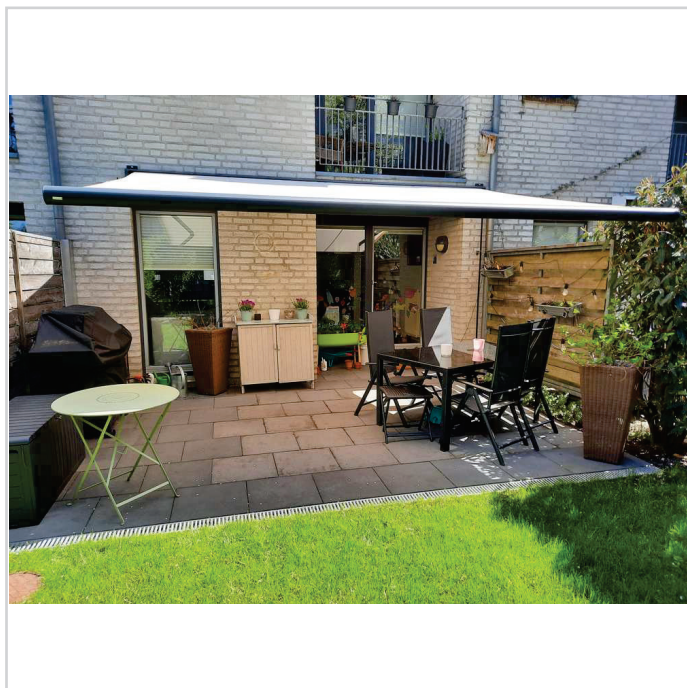

Terrasse

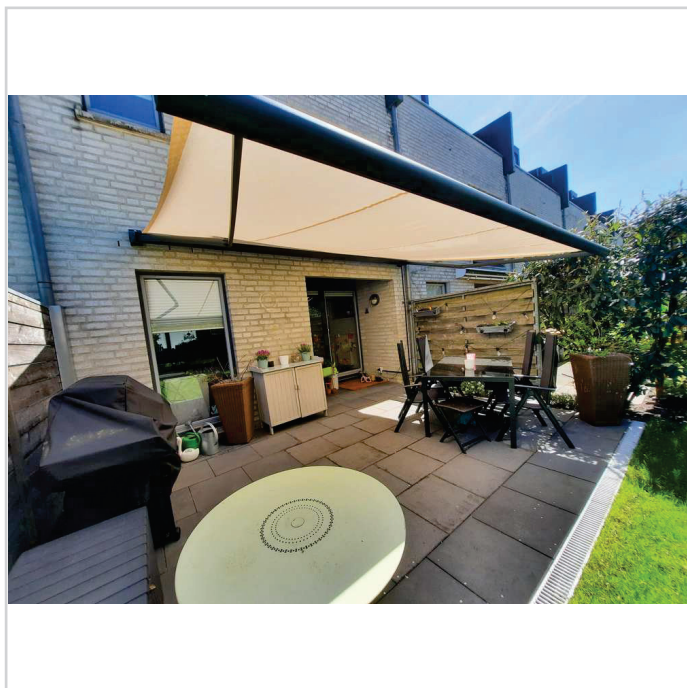

Terrasse

Exklusives Reiheneigenheim/ Niedrigenergiehaus in ausgezeichnetener Stadtlage in Münster



48159 Münster

Zimmer: 5,00
Wohnfläche ca.: 128,00 m²
Kaufpreis: 669.000,00 EUR

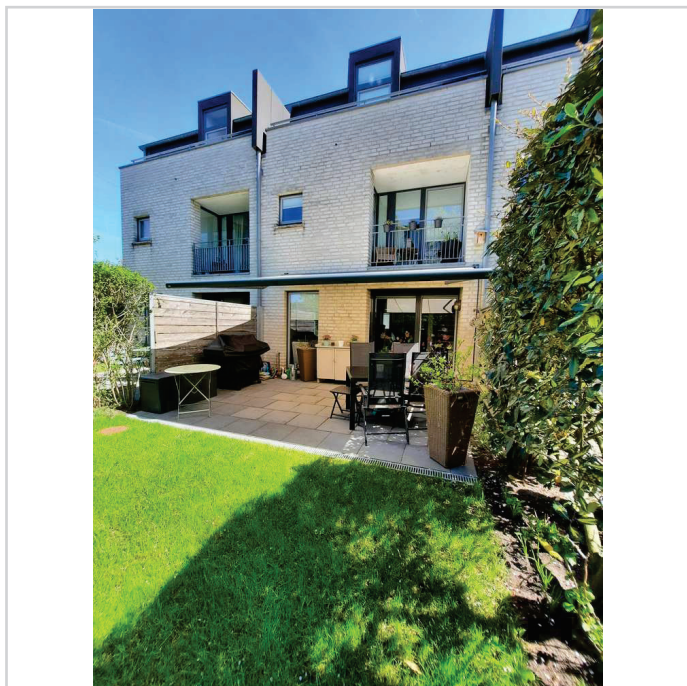

Gartenansicht

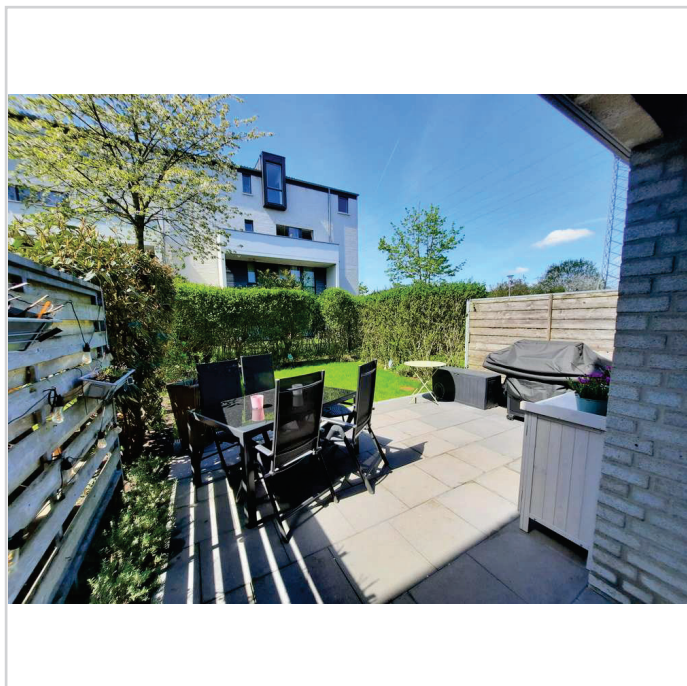

Blick in den Garten

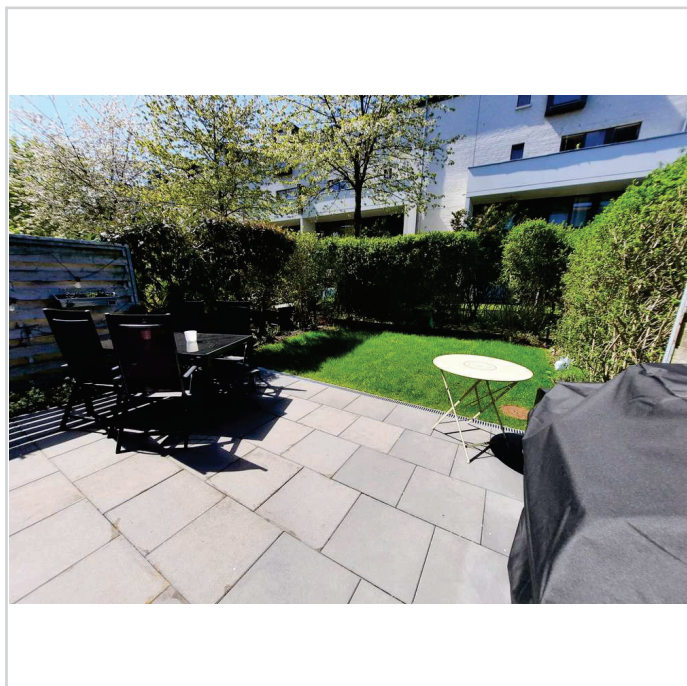

Blick in den Garten

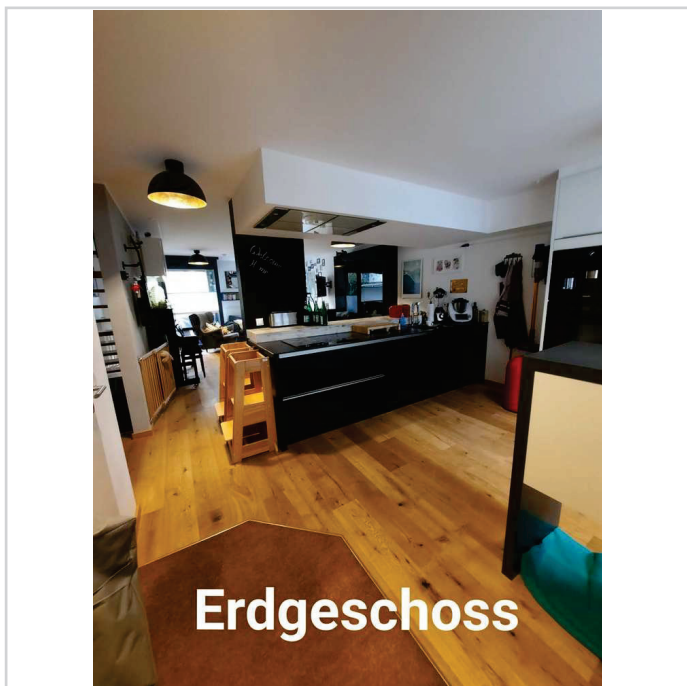

Erdgeschoss

Küche

Exklusives Reiheneigenheim/ Niedrigenergiehaus in ausgezeichneter Stadtlage in Münster



48159 Münster

Zimmer: 5,00
Wohnfläche ca.: 128,00 m²
Kaufpreis: 669.000,00 EUR



Küche

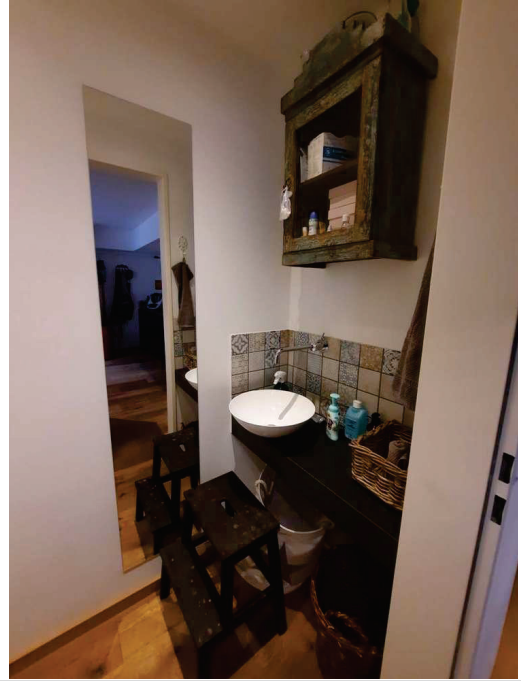

Gäste Bad

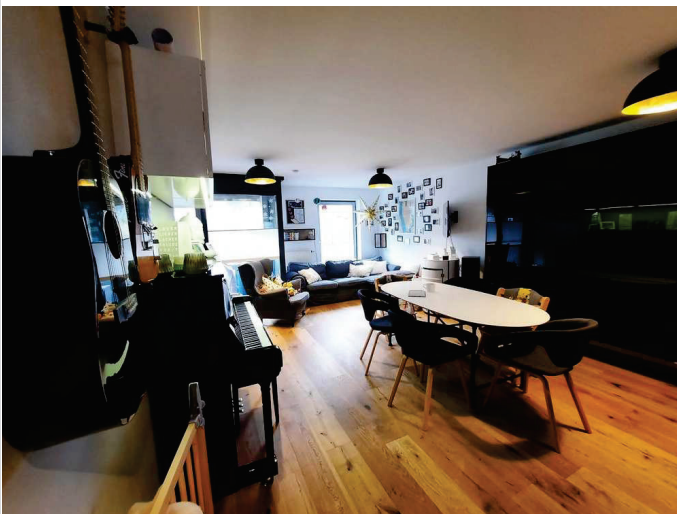

Wohnen Essen

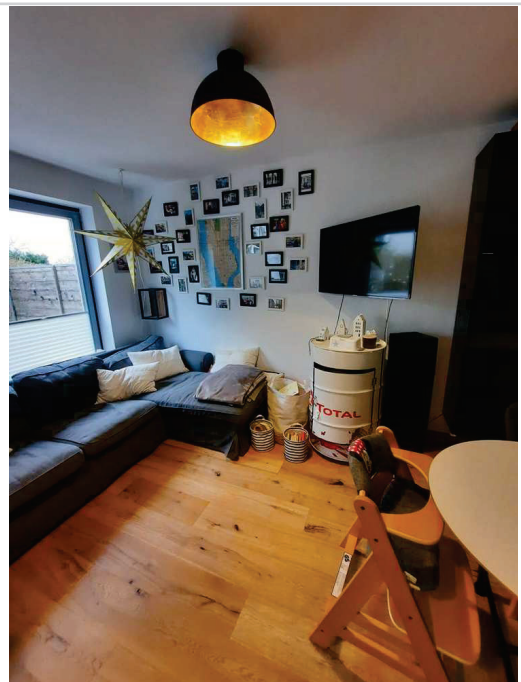

Wohnen

Exklusives Reiheneigenheim/ Niedrigenergiehaus in ausgezeichnetener Stadtlage in Münster



48159 Münster

Zimmer: 5,00
Wohnfläche ca.: 128,00 m²
Kaufpreis: 669.000,00 EUR

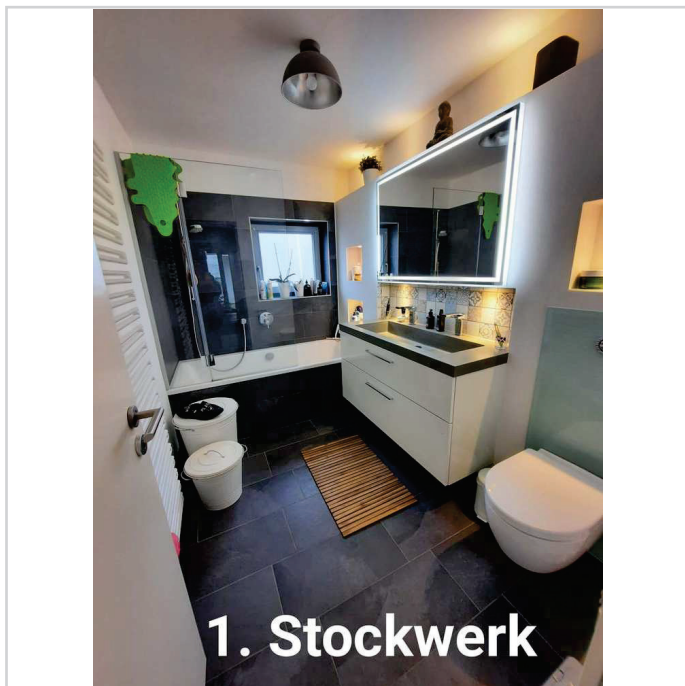

OG Bad

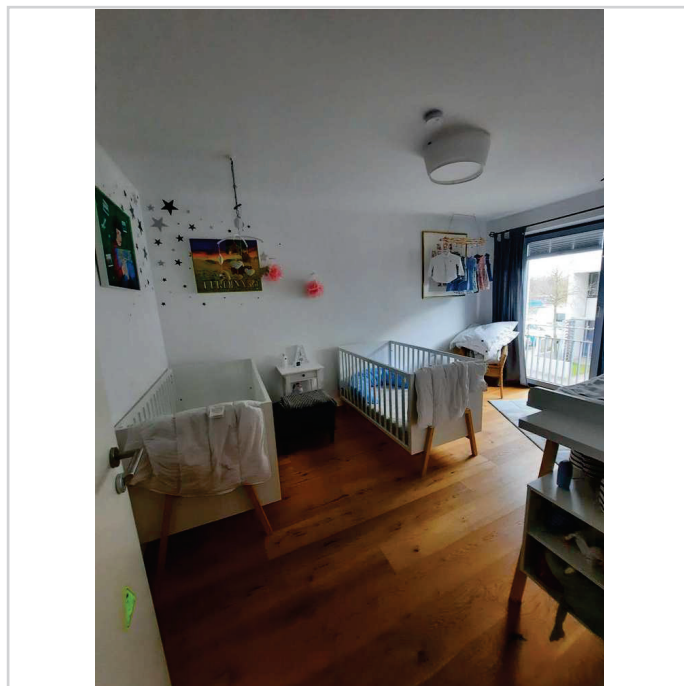

OG Kinderzimmer

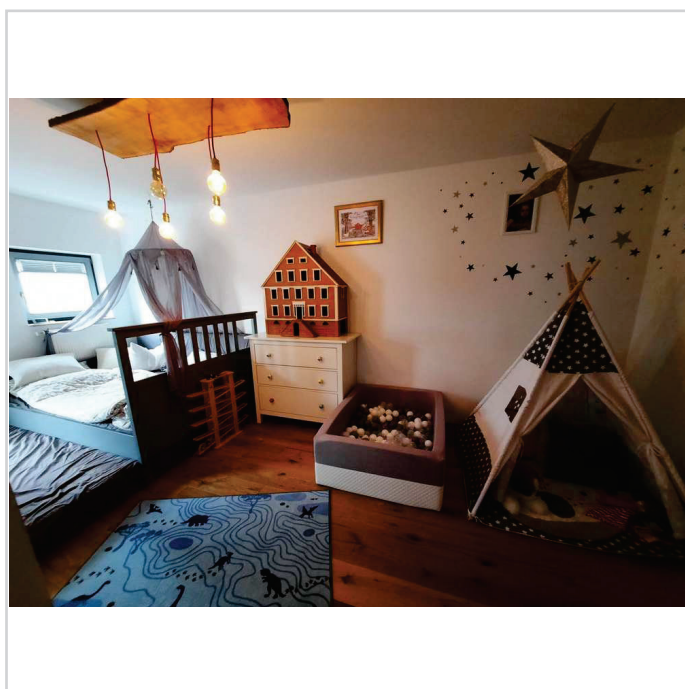

Kinderzimmer 2

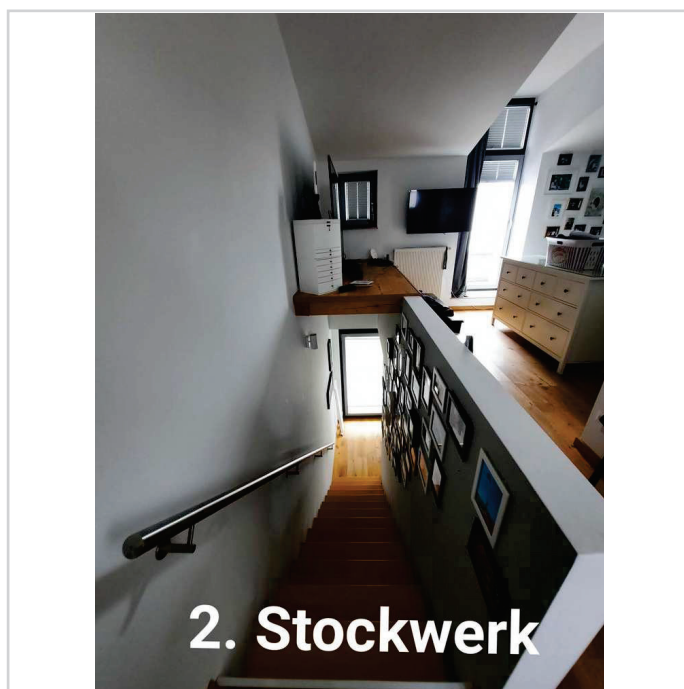

DG Treppe

Exklusives Reiheneigenheim/ Niedrigenergiehaus in ausgezeichnetener Stadtlage in Münster



48159 Münster

Zimmer: 5,00
Wohnfläche ca.: 128,00 m²
Kaufpreis: 669.000,00 EUR

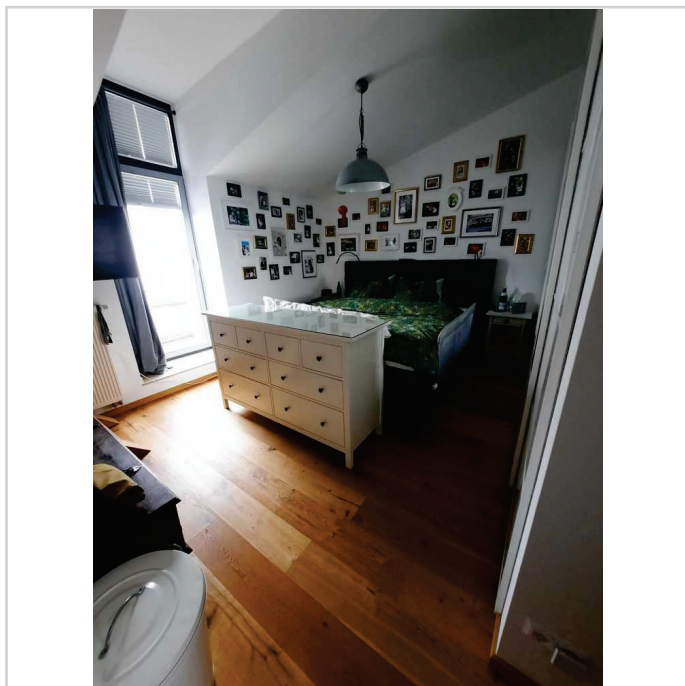

DG Schlafzimmer

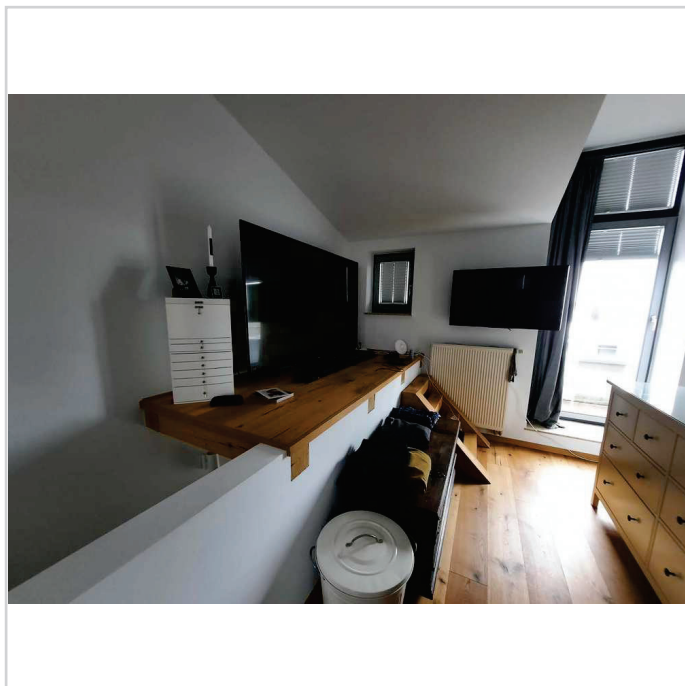

DG Schlafzimmer

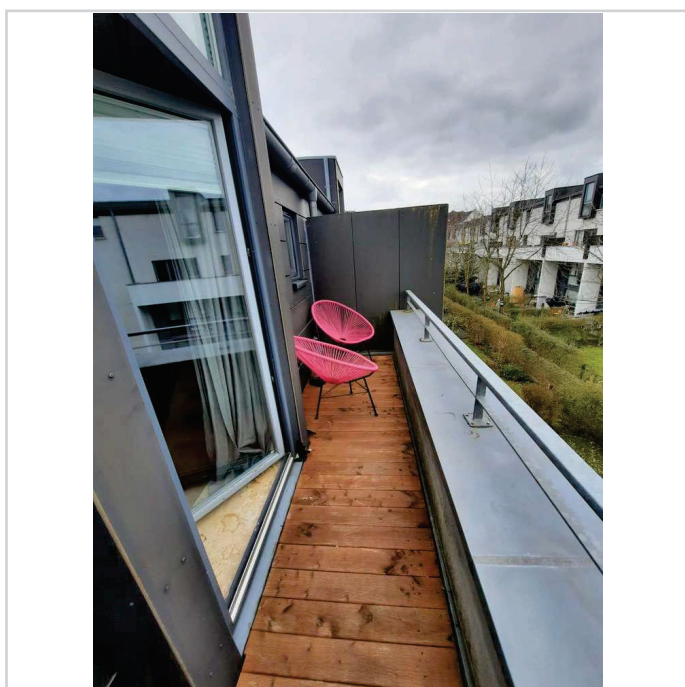

DG Südbalkon

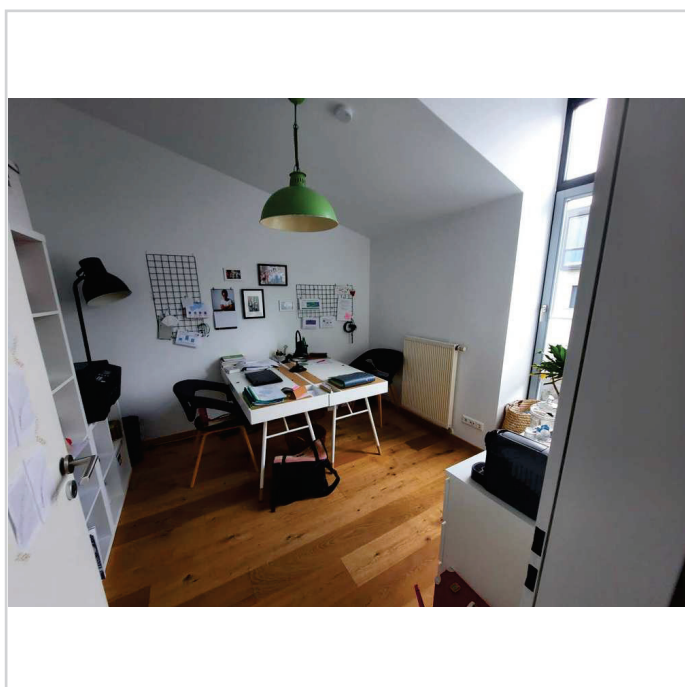

DG Arbeitszimmer

Exklusives Reiheneigenheim/ Niedrigenergiehaus in ausgezeichneter Stadtlage in Münster



48159 Münster

Zimmer: 5,00
Wohnfläche ca.: 128,00 m²
Kaufpreis: 669.000,00 EUR

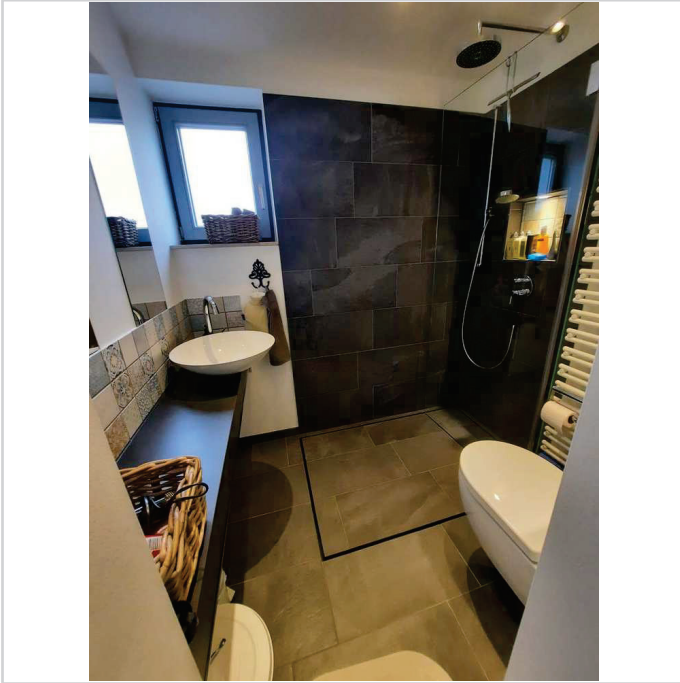

DG Bad



Keller Heizung Waschen

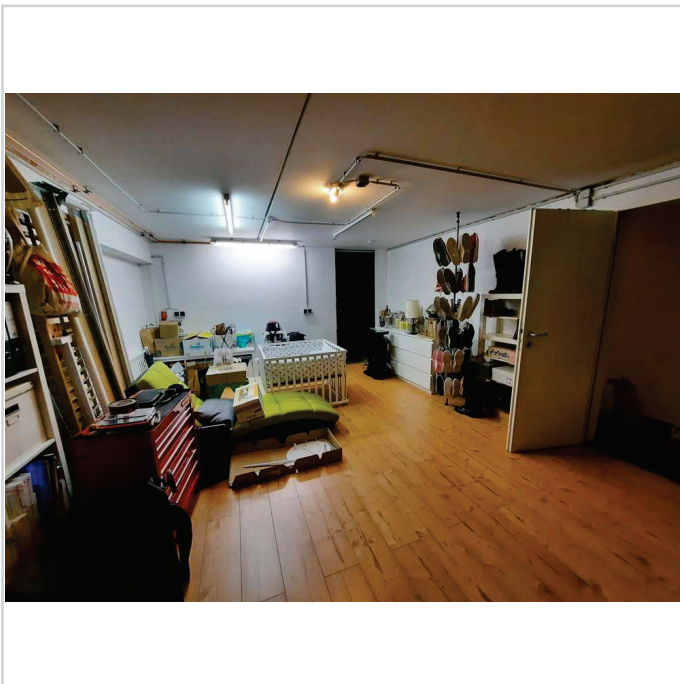

Keller



Tiefgarage Zufahrt

Exklusives Reiheneigenheim/ Niedrigenergiehaus in ausgezeichnetener Stadtlage in Münster



48159 Münster

Zimmer: 5,00
Wohnfläche ca.: 128,00 m²
Kaufpreis: 669.000,00 EUR

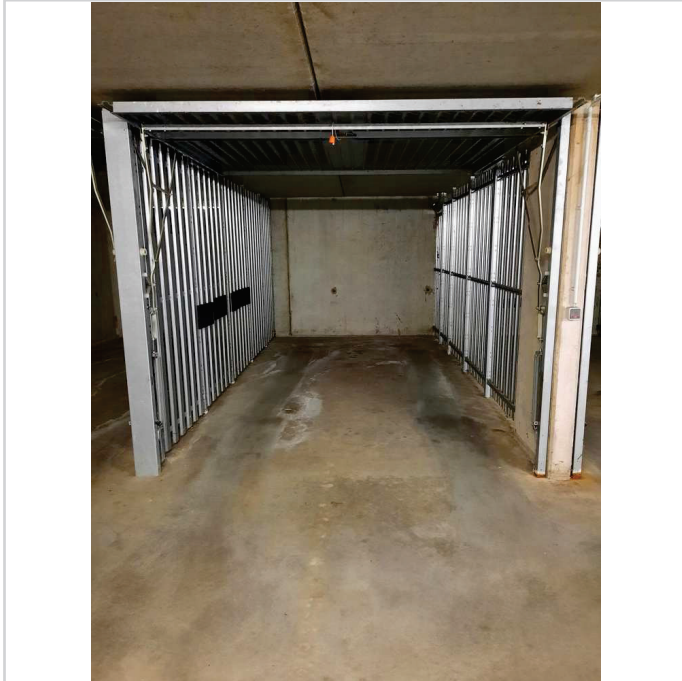

Tiefgaragenplatz

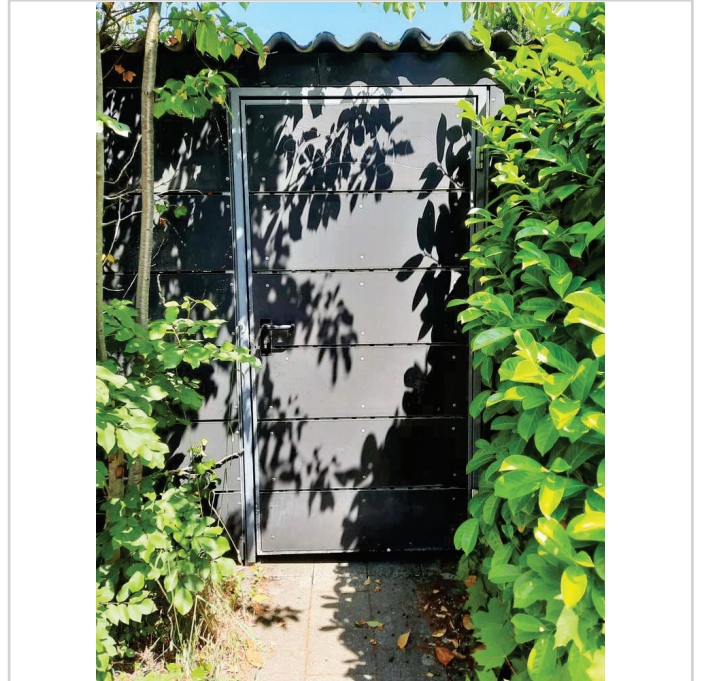

Fahrradhaus